每日一字

博學館出版社／提供

迴 10畫 辶部

注音·字義：ㄏㄨㄟˊ 動 ①回轉過來，例迴車。②躲避，例迴避。形 ①曲折的，例迴廊。②旋轉的，例迴旋。

類似字分析：●迥：9畫辶部。是深遠；特別的意思。例迥然不同：這架飛機的迴旋方式，和其他的飛機迥然不同。

字詞研究：
迴旋：ㄏㄨㄟˊ ㄒㄩㄢˊ 成圓形轉動。例直昇機在空中迴旋幾圈後就走了。
迴紋針：ㄏㄨㄟˊ ㄨㄣˊ ㄓㄣ 鋼絲扭彎製成，夾紙張的。
迴腸盪氣：ㄏㄨㄟˊ ㄔㄤˊ ㄉㄤˋ ㄑㄧˋ 形容文章或聲音的感人至深。

創作園地

愛

■ 光復高中　楊振森

「愛」對我們來講，是無法說得完的。「愛」也不是一句空洞的話語、而是發自內心的一股力量。無論是父母之愛、兄弟姊妹之愛、夫妻之愛、朋友之愛、同學同事之愛、長官部屬之愛，也都叫做愛。「愛」能使人感到溫馨、幸福與充滿希望。

大多數人的愛，就如同咳嗽一般，無法隱瞞，千萬句海誓山盟之愛，比不上一個負責任之行為。所以「愛」是建築於實際之行為上，而不是蘊藏於抽象之言語中，也只有以行為表現之愛，才是生命之愛。愛是不可用金錢買到的，愛與金錢又皆為人生不可或缺者。所謂：「貧賤夫妻百事哀」缺乏愛與缺乏金錢，都是一切痛苦之源。即當事人對愛之觀念錯誤，不了解愛的真諦，不過對於已變化之愛，若猶苦苦逼迫挽回，實是愚不可及。

「愛」就像陽光照耀著我們。古今中外，不分男女老幼，無不在其力量之下而生活。所以「愛」就是生命之一，人類不可沒有愛。缺乏了愛，生命就會暗淡無光，毫無價值。

總而言之，愛是溫馨的、完美的、偉大的。人世間因為有愛，才使你我不再懼怕、不再孤獨，而對人生充滿了自信和希望。這個世界因愛而美麗，因愛而璀璨。讓我們一起共同發揮愛的真諦吧！

聖誕節的回憶

•董亞帆

我想起有一年的聖誕節，那是我很難忘的一天，因為我的叔叔來我家。叔叔平常都沒有空的，這次他竟然來了，我問叔叔為什麼會來呢？叔叔說那天對他而言是個盛大的節日，因為是我媽媽的生日。第二天叔叔就帶我去遊樂園玩，我玩了碰碰車、船、纜車等。我問叔叔為什麼讓我玩這麼多好玩的東西啊？叔叔告訴我：「因為這是給你的聖誕節禮物啊。」

就這樣，我度過了難忘的聖誕節平安夜。

散文小溪

把握時間

•劉芳如（加拿大）

古人說：一寸光陰一寸金，寸金難買寸光陰。這句話的意思是在說明時間的重要，就算有錢也買不回逝去的光陰！

每次我感到無聊、沒事做時，我只會坐在電視前面盯著電視看。爸爸和媽媽希望我去讀一點書，他們告訴我：「光陰似箭，歲月如梭。」是要讓我明白時間的寶貴。

宋朝的大學問家歐陽修很會利用瑣碎的時間，例如在馬背上、睡覺前及上廁所時，都會把握時間想想看要在文章裡寫什麼。如果大家跟歐陽修一樣利用瑣碎的時間，我們一定會成功的，以後也不會後悔為何小時候浪費了那麼多時間？

如何利用時間呢？我們可以寫一張工作表，規畫一天要做的事情，這樣一來，就可以知道下一步要做些什麼事，而不用再浪費時間去思考到底要做什麼。

我們並不知道長大後會做什麼工作，所以現在用功讀書好好利用時間才能不後悔。

生命是有限的：人的生命是一分一秒累積起來的，所以我們一定要充分利用時間，認真學習、努力工作。

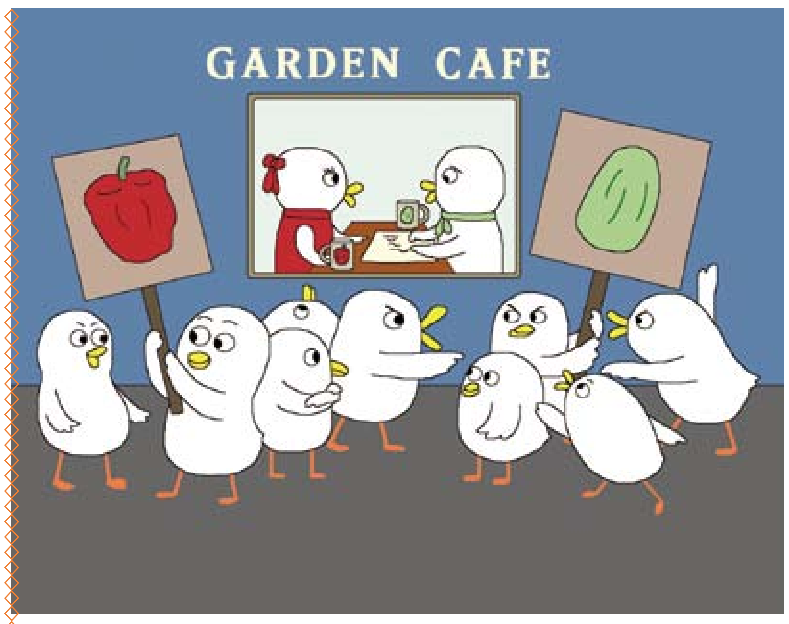

鴨鴨的世界

•圖文／孫愷愉（紐約）

各爲其主

冬瓜和紅椒在菜園咖啡廳裡討論他們的合作計畫，外面的「冬瓜派」和「紅椒派」粉絲們已經快要打起來了。

謎語兒歌

•冬妮（北卡）

鼻子小　嘴巴扁
屁股大　腿腳短
撲通一聲跳下水
划來划去像條船

（鴨子）

青青園地

聖經的故事

•文／丁品傑（紐約）

我的爺爺奶奶是老教友，周末，我們去爺爺奶奶家，爺爺奶奶總給我們講一些聖經故事，奶奶說約瑟是主的忠實僕人，約瑟是雅各所生，兄弟有十人之多，埃及王法老對他很信任，他常常替法老解夢。十七歲時，他與哥哥們一同牧羊，常把哥哥們的不良行為告訴爸爸，希望他們能改邪歸正。

約瑟很愛護他的兄弟，也很孝順父母，約瑟活了一百一十歲。奶奶說約瑟一生忠心敬愛主，主是三位一體的真神，主是真理，主是正義，我們要敬愛祂，時常禱告，求神保佑我們身體健康，學業進步，同學們彼此相愛，更要孝順父母，這就是我愛聽的聖經故事。

每日英語充電站

服用減肥藥的英國兒童八年增加15倍 5-4

The drugs work by helping to stop the body absorbing fat, meaning that people can have unpleasant side effects if they do not change their diet at the same time, he said.

他說，減肥藥的效用在於協助身體停止吸收脂肪，如果服用者不同時改變飲食習慣，會產生不良的副作用。(路透社)

華文	泰文
甲：你怎麼現在要洗澡？	ก. หนี เจิ่ม เมอ เสี่ยน ไจ้ เหย้า สี เจ่า　ทำไมคุณจึงอาบน้ำตอนนี้
乙：剛打完球，一身臭汗，想沖個涼舒服些。	ข. กัง ต่า หวัน ฉิว อี้ เซิน โช่ว หั้น เสี่ยง ซง เก๋อ เหลียง ซู ฝู เซีย เพิ่งเสร็จจากเล่นบอลล์เหงื่อเหม็นทั้งตัวอยากจะอาบน้ำให้สบาย
甲：那就快去吧。等你洗好了，換我。	ก. น่า จิ้ว ไขว้ ฉวี่ย ปา เติ่ง หนี สี ฮว่าว เลอ ฮวั้น หว่อ ถ้าเช่นนั้นก็รีบไปเถอะ รอคุณอาบเสร็จแล้วทีฉันบ้าง
乙：你也要用浴室嗎？真不好意思，還是你先吧！	ข. หนี เหย่ย เหย้า ย่ง สี เจ่า เจี่ยน มา เจิน ปู้ ฮว่าว อี้ ซือ ไห ซรื่อ หนี่ เซียน ปา คุณจะใช้ห้องน้ำเหมือนกันหรือ ขอโทษครับ คุณใช้ก่อนเถิด
甲：沒關係，我只是洗個頭，不急。我待會兒再來。	ก. เหมย กาน ซี่ หวอ จื่อ ซรื่อ เซียน สี่ เก๋อ โถว ปู้ จี๋ หว่อ ไต ฮุ่ย เออร์ ไจ้ ไหล ไม่เป็นไร ฉันเพียงแต่สระผม ไม่รีบร้อน อีกประเดี๋ยว ฉันค่อยมาใหม่

大家來找碴

遊戲規則：請對照A B兩圖，找出5個不同處。

A

B

數獨 SUDOKU 動動腦

http://www.lemo.dk/sudoku/

說明：將數字1-9填入每個小格裡，使每一行，每一列的每一個方框裡都沒有重複的數字。下為本期解答。

			4		8			
	1			7			4	
	5		2		9		7	
		3	9		2	8		
6								4
		9	8		5	3		
	9		6		3		8	
	7			9			2	
			1		7			

2	6	7	4	5	8	9	3	1
9	1	8	3	7	6	5	4	2
3	5	4	2	1	9	6	7	8
1	4	3	9	6	2	8	5	7
6	8	5	7	3	1	2	9	4
7	2	9	8	4	5	3	1	6
4	9	1	6	2	3	7	8	5
8	7	6	5	9	4	1	2	3
5	3	2	1	8	7	4	6	9

找碴解答：